

# MC Spat.Lab.

organiseert

## op zondag 27 september 2015 een najaarstocht

De laatste toertocht van dit jaar is uitgezet in het gebied ten noordoosten van Eindhoven. Vanaf de start in St. Oedenrode gaan we eerst richting de Peel. Via Horst aan de Maas zoeken we de oostkant van de Maas op, langs het Nationaal Park de Maasduinen pikken we een klein stukje Duitsland bij Siebengewald mee. Via Groesbeek en Molenhoek volgen we weer de Maas, die we bij Grave weer oversteken. Langs de noordrand van de Peel keren we via Volkel en Zijtaart terug naar St. Oedenrode. We hopen op een zonnige dag, dan is de Markt van St. Oedenrode met zijn terrasjes een mooie plek om na te praten.

De uitgezette route is 217 km lang, voor degenen die niet zo lang willen rijden is er ook een kortere variant van 163 km, waarbij de oostelijke lus iets korter is gemaakt.

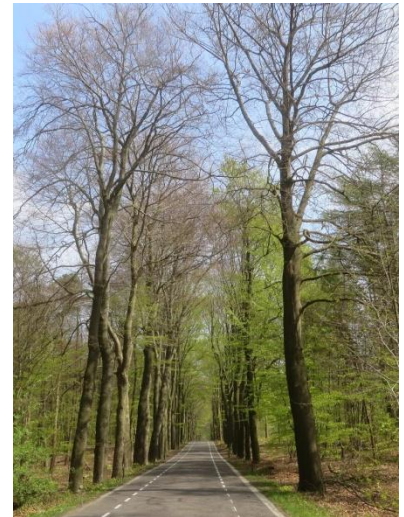

We starten bij "Café Oud Rooy", Markt 13, 5492 AA Sint-Oedenrode.

Je bent daar welkom vanaf **9.45 uur**, het eerste kopje koffie is natuurlijk voor onze rekening.

### Inschrijving

Leden: gratis

Niet-leden: 5.00 euro

Binnenkort is de route te vinden op : [www.spatlab.nl](http://www.spatlab.nl)

### Voor algemene informatie:

Anja Welvaarts

Tel. 040 27 42529

E-mail: [spatlab\(at\)gmail.com](mailto:spatlab(at)gmail.com)

### route-informatie:

Frank Vork

E-mail: [ftavork\(at\)gmail.com](mailto:ftavork(at)gmail.com)